יש דין - ארגון מתנדבים לזכויות אדם

2012

אודותינו

- יש דין הוא ארגון זכויות אדם ישראלי
- יש דין פועל למימוש חובתה של ישראל כמעצמה כובשת להגן על אוכלוסיית השטח הכבוש
- יש דין פועל לפי הסטנדרטים של המשפט הבין לאומי
- בחרנו להתמקד בנושא של הגנה על אזרחים בשטח כבוש, דרך העצמה של הליכי אכיפת חוק

תחומי טיפול יש דין

- הליכי אכיפת החוק בתלונות של פלסטינים על עבירות שביצעו לכאורה אזרחים ישראלים
- הליכי אכיפת החוק בתלונות של פלסטינים בגין עבירות שביצעו לכאורה אנשי כוחות הביטחון.
- גזל אדמות ומניעת גישה

מתודולוגיה

<u>אופן פעילות הארגון:</u>

- שטח: מראיינים את הקרבנות והעדים, אוספים מסמכים, מתעדים את הזירה ומלווים למשטרה
- טיפול משפטי: מעקב אחר וניטור של החקירות
- מחקר: ניתוח המידע שנאסף, גיבושו לדוחות וניסוח המלצות לשיפור המצב
- פעילות הסברה ופעילות משפטית לקידום יישומן של ההמלצות

תיקי יש דין בחלוקה לסוג עבירה

(עבירות של אזרחים ישראליים)

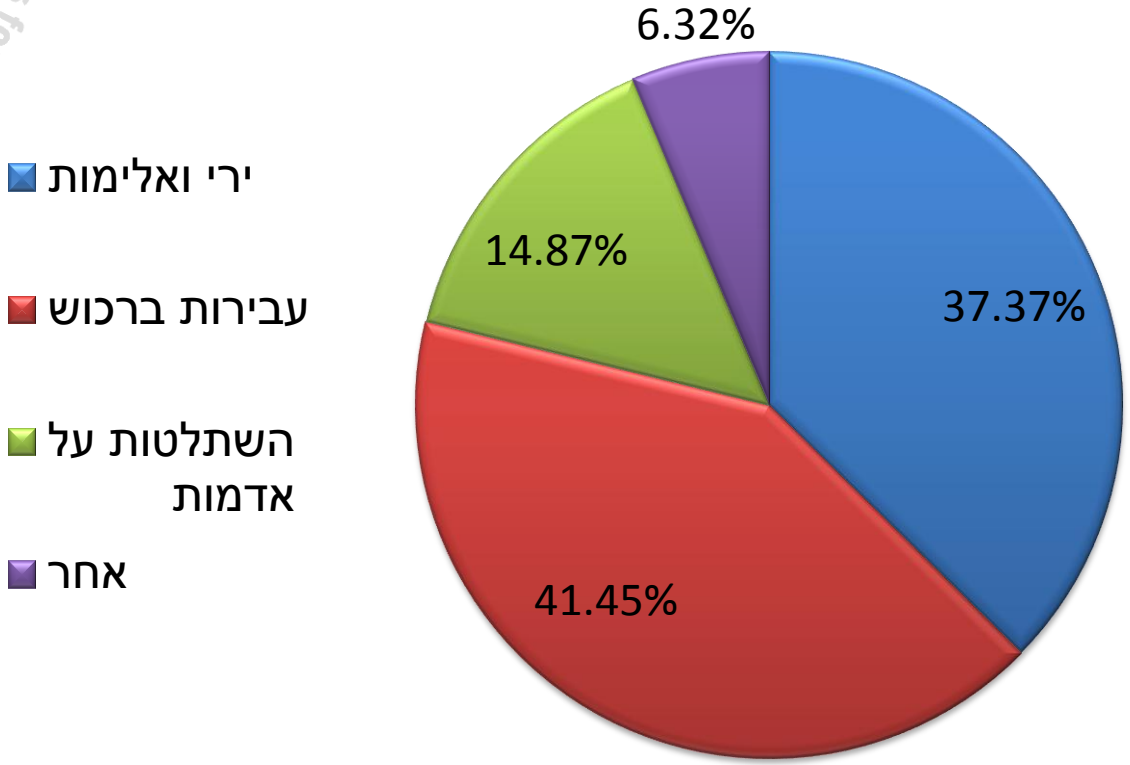

91% מתיקי חקירת עבירות שביצעו ישראלים נגד פלסטינים נסגרים ללא הגשת כתב אישום

תיקי חקירה שהתקבלה בהם החלטה של גורמי החקירה והתביעה

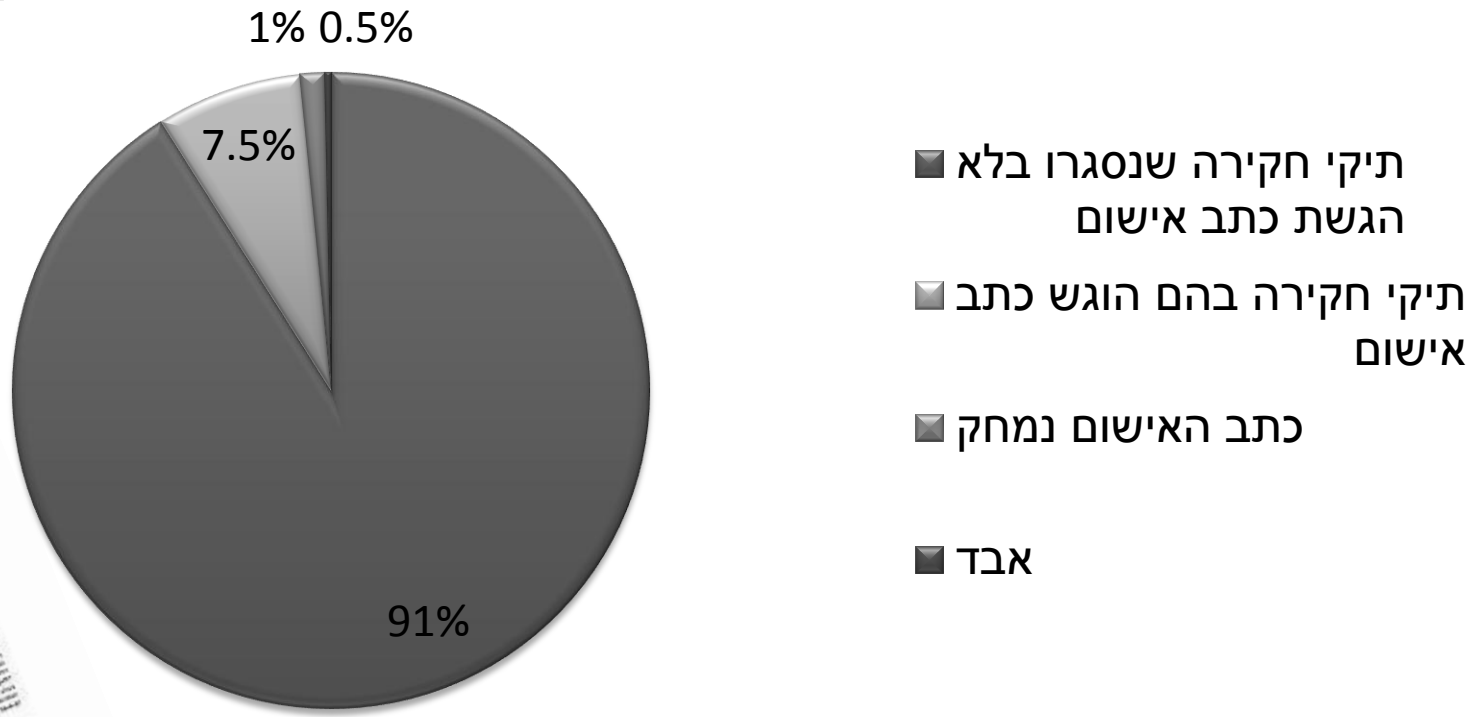

כ-90% מתיקי החקירה נסגרים בעילות המעידות על כשלון החקירה

- 65.62% מהתיקים נסגרו בעילה "עבריין לא נודע"
- 23.65% נסגרו בעילה "חוסר ראיות מספיקות"
- 8.84% נסגרו בשל "היעדר אשמה פלילית"
- 1.99% נסגרו מ"חוסר עניין לציבור"

85.6% מתיקי חקירה בעבירות אלימות נסגרים ללא הגשת כתב אישום

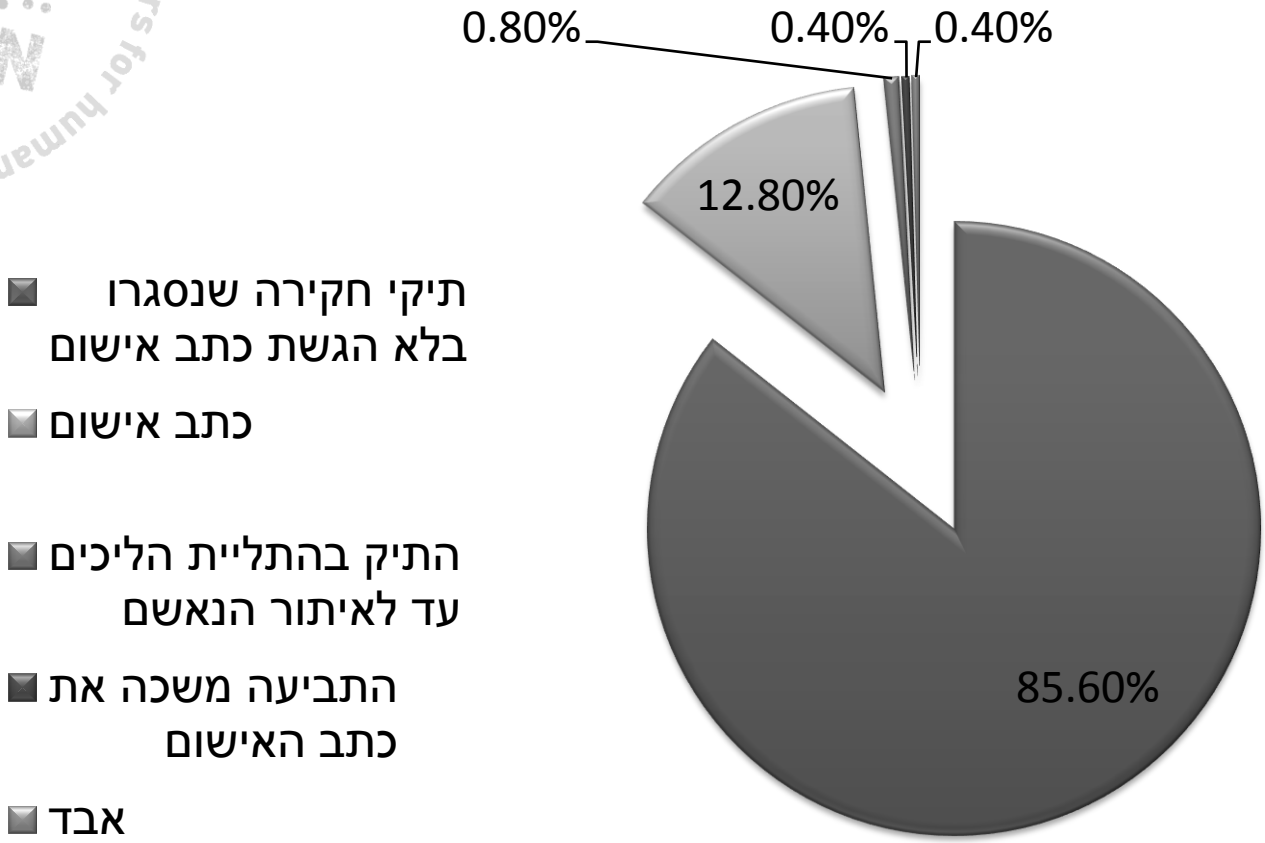

96% מתיקי החקירה בעבירות ברכוש נסגרים ללא הגשת כתבי אישום

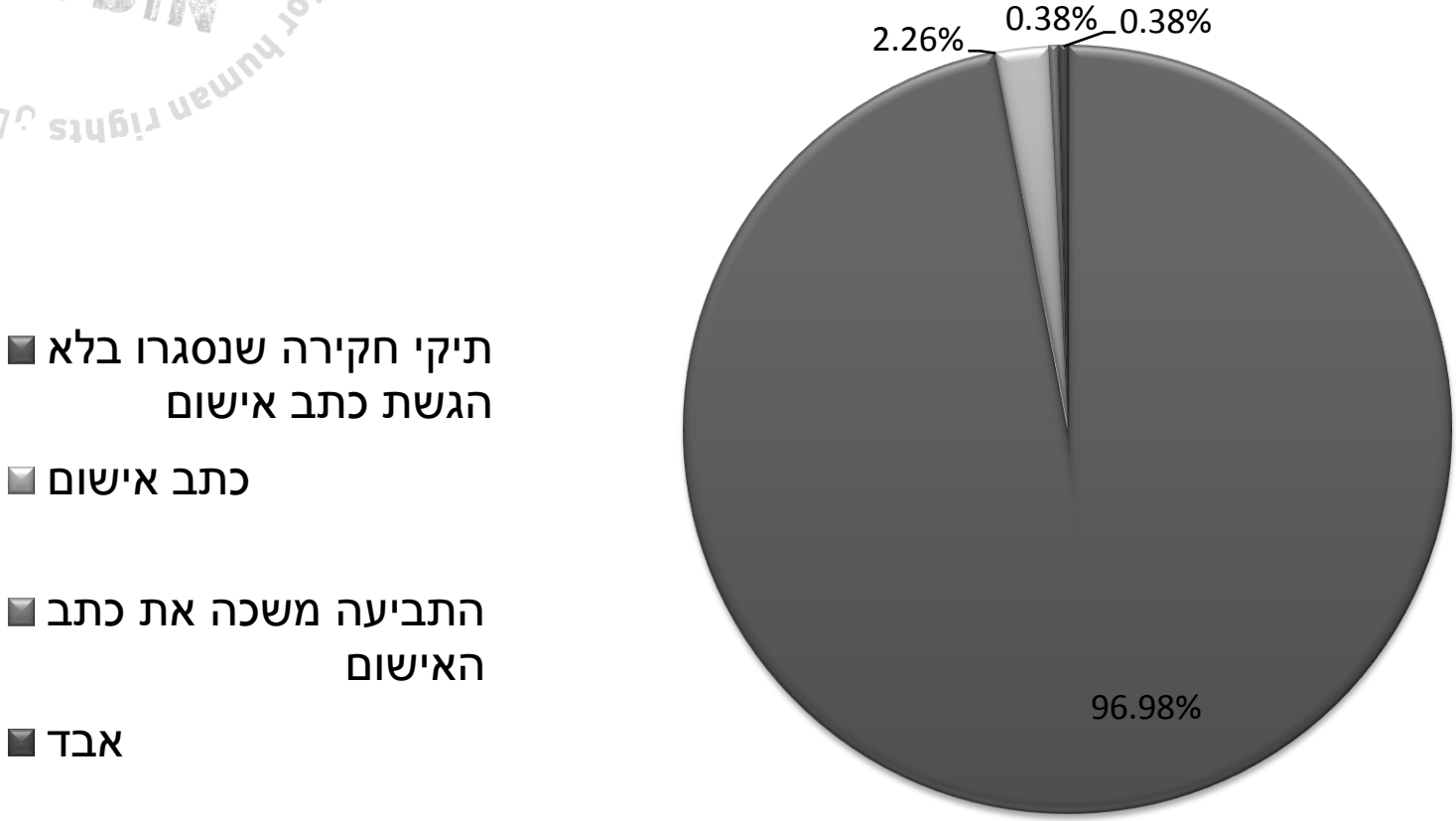

אכיפת החוק על אזרחים ישראלים פגיעה בעצי זית

אירועי פגיעה בעצים בשנים 2005-2011

רק **אחת** מ- 127 החקירות אחריהן עוקב יש דין הובילה עד כה להגשת כתב אישום

כתב אישום אחד הוגש בגין פגיעה בעצי זית

מוצג במספרי תיקים

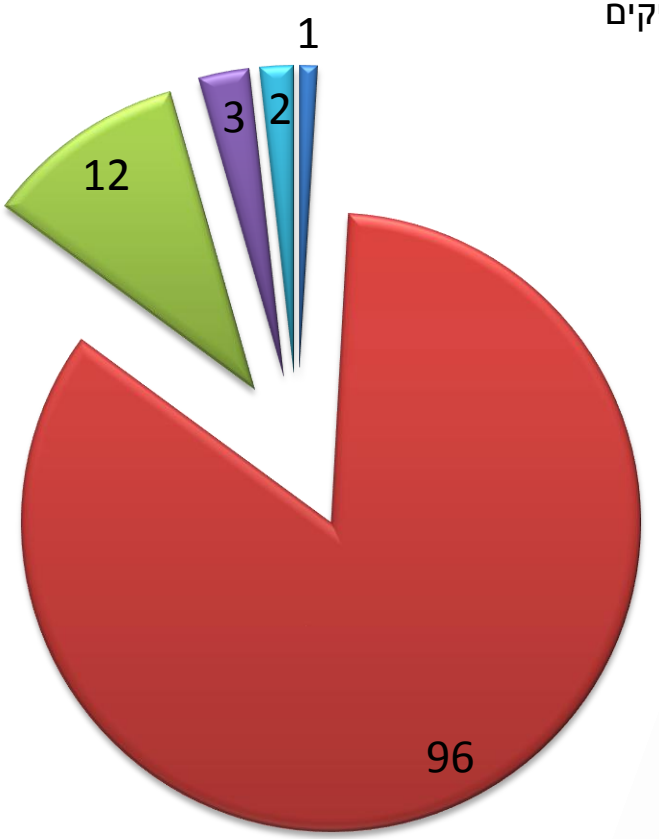

- הוגש כתב אישום
- עבריין לא נודע (על"ן)
- חוסר ראיות מספיקות
- אין אשמה פלילית
- עילה לא ידועה

DATA SHEET, OCTOBER 2011

Police investigation of vandalization of Palestinian trees in the West Bank

Yesh Din Monitoring, 2005-2011

A

Data summary

Since 2005 Yesh Din has been monitoring the Samaria and Judea (SJ, West Bank) Police Investigation Unit (PIU). This is the unit responsible for investigating crimes committed by Israelis against Palestinians and their property in the West Bank. Since 2005 a total of 1,500 of these crimes have been reported to the PIU. The majority of these crimes are acts of vandalism against olive trees and other agricultural crops. Since 2005 a total of 96 files were opened by the PIU in response to these reports. Only in 1 case did the investigation result in an indictment and in 2 cases in a conviction. In 3 cases the suspect was found mentally ill and in 12 cases the suspect was not found. In 96 cases the investigation was closed without any suspect being found.

Our review of the investigation status of each of the 120 aforementioned incidents shows that only a single investigation file of one of the 120 aforementioned incidents was opened and processed in accordance with the standards we have expected of a criminal investigation and that led to the indictment of a suspect.

Yesh Din does not claim to enforcement of the offenses committed by Israeli civilians against Palestinians and their property in the OT should be the responsibility of the Israel Police. Nevertheless, the Israeli Police is the only entity that is authorized to investigate these crimes and prosecute the suspects. Yesh Din's research shows that the Israeli Police is not fulfilling its duty to investigate these crimes committed by the Israeli civilians against Palestinians and their property in the OT. Since 2005 Yesh Din has been monitoring the Israeli Police's investigations of these crimes and found that only a single investigation file was opened and processed in accordance with the standards we have expected of a criminal investigation and that led to the indictment of a suspect.

The SJ District Police is liable for properly investigating incidents of tree vandalization in the West Bank, in which case it is obliged to activate its other agencies, such as the Israel Security Agency (ISA), in order to prevent the phenomenon in the OT. Since 2005 Yesh Din has been monitoring the Israeli Police's investigations of these crimes and found that only a single investigation file was opened and processed in accordance with the standards we have expected of a criminal investigation and that led to the indictment of a suspect.

www.yesh-din.org

אכיפת החוק על כוחות הביטחון - נתונים

רק שלושה אחוזים וחצי מהתלונות שמתקבלות במשטרה הצבאית החוקרת ובפרקליטות הצבאית בדבר עבירות פליליות שביצעו לכאורה חיילים באזרחים פלסטינים וברכושם בגדה המערבית מתורגמים לכתבי אישום

אכיפת החוק על כוחות הביטחון – אי חקירה

ב - 38% מההודעות שנמסרו בשל חשד לביצוע עבירות של חיילים נגד פלסטינים לא נפתחה חקירה פלילית

מתוך 267 תחקירים –

הוחלט על פתיחה בחקירה

ב-30 מקרים (11%)

(2007-2011)

אדמות

- פלישות חקלאיות
- פלישה באמצעות בניית מאחזים
- מניעת גישה

פלישה חקלאית בקדום

מניעת גישה לאדמות:
הקמת גדר לא חוקית באדמות הכפר ג'בע

פלישה ע"י בניה: המאחז ג'בל ערטיס
בנית שכונה על אדמות פלסטיניות פרטיות

בניה באדמות פלסטינים – הליכי יש דין

13 עתירות העוסקות בבנייה בלתי חוקית.

11 צווי ביניים של בית המשפט העליון

<u>חמישה מבין הצווים הופרו</u>

הפרות חמורות אלה לא זכו לאכיפה הולמת מצד הרשויות.

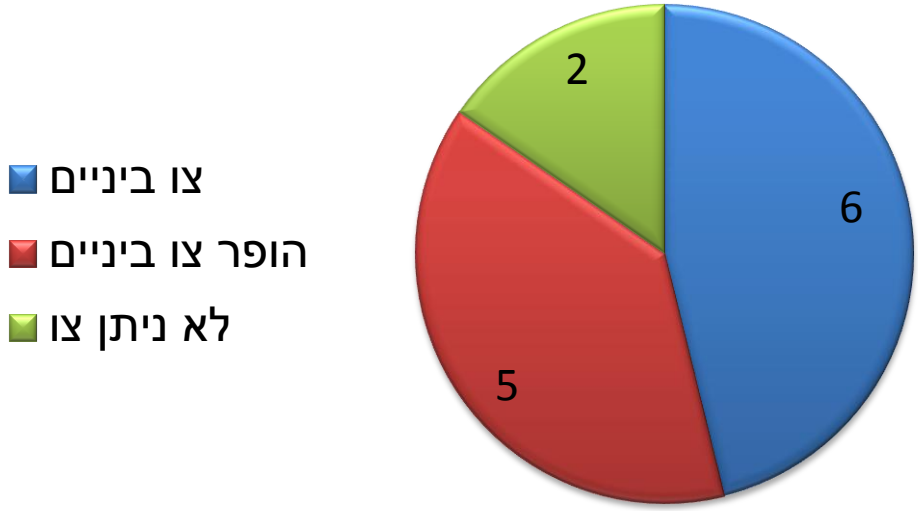

אדמות – הכשרה בדיעבד

עתירת יש דין למימוש צו הריסה שהוציא המנהל האזרחי לכביש המחבר בין עלי למאחז "היובל", על אדמות פרטיות של תושבי הכפר קריות, נסתיימה בהכרזה על אדמות הכפר שעליהן הכביש כאדמות מדינה
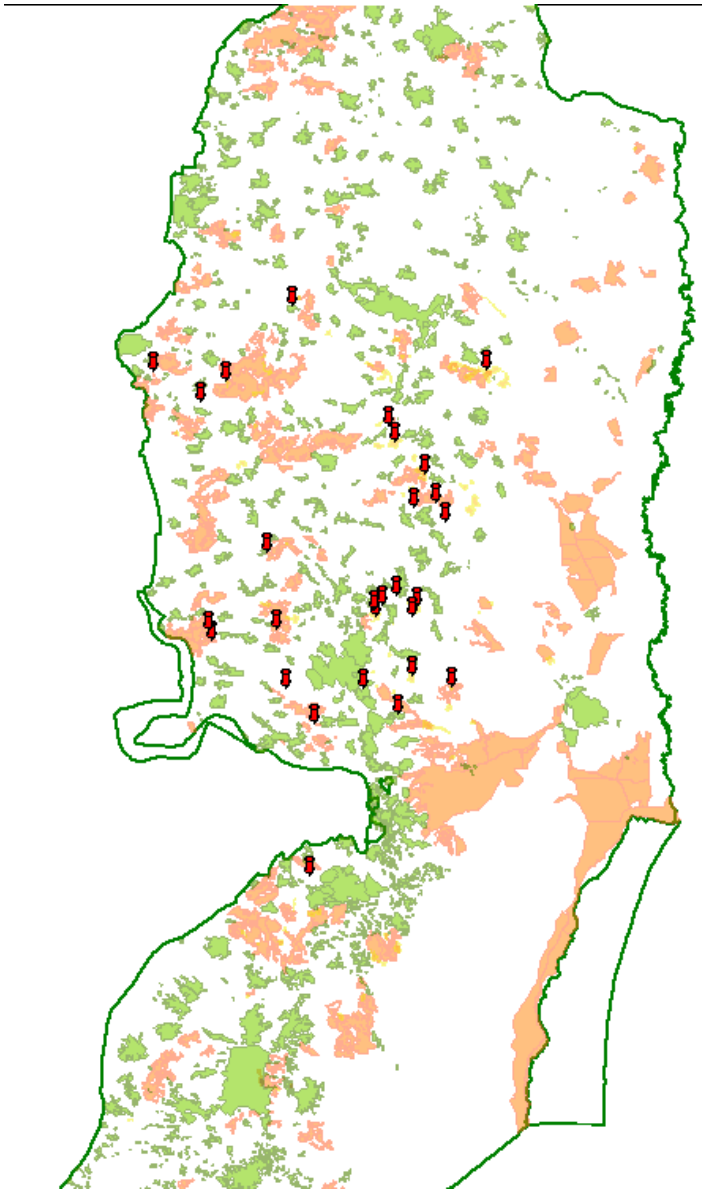
פרישת הליכי יש דין בתחום האדמות